

CUMHURBAŞKANI KARARI



Karar Sayısı: 10678

Türkiye Petrolleri Anonim Ortaklığına ait AR/TPO/K/M44-b4 pafta numaralı petrol arama ruhsatında açılacak Şükürlü-4, 7, 8, 9 ve 10 kuyularının lokasyon sahası ve yolunun yapımı amacıyla Diyarbakır İli, Çınar İlçesinde bulunan ve ekli liste ile krokilerde kamulaştırma bilgileri ile sınır ve koordinatları belirtilen taşınmazların, Maden ve Petrol İşleri Genel Müdürlüğü tarafından acele kamulaştırılmasına, 2942 sayılı Kamulaştırma Kanununun 27 nci maddesi gereğince karar verilmiştir.

10 Aralık 2025

Recep Tayyip ERDOĞAN
CUMHURBAŞKANI

10/12/2025 TARİHLİ VE 10678 SAYILI CUMHURBAŞKANI KARARININ EKI
LİSTE VE KROKİLER

| SIRA NO | İLİ | İLÇESİ | KÖYÜ/MAHALLESİ | ADA NO | PARSEL NO | KAMULAŞTIRILACAK ALAN |
|---------|------------|--------|----------------|--------|-----------|--------------------------|
| 1 | DİYARBAKIR | ÇINAR | KUBACIK KÖYÜ | 111 | 6 | 26.734,00 m ² |
| 2 | DİYARBAKIR | ÇINAR | KUBACIK KÖYÜ | 112 | 8 | 20.486,62 m ² |
| 3 | DİYARBAKIR | ÇINAR | KUBACIK KÖYÜ | 113 | 2 | 14.967,33 m ² |
| 4 | DİYARBAKIR | ÇINAR | KUBACIK KÖYÜ | 124 | 11 | 19.712,73 m ² |

| | | |
|-----------|---|------------|
| İLİ | : | DİYARBAKIR |
| İLÇESİ | : | ÇINAR |
| MAH / KÖY | : | KUBACIK |
| PAFTA | : | M44-B-22-A |
| ADA | : | 112 |
| PARSEL | : | 8 |

KROKİ

Proje Koordinat Bilgisi:

Datum : ITRF
 Projeksiyon : ÜTM 6 DERECE
 Elipsoid : GRS 80
 D.O.M. : 39

Dönüşüm Bilgisi

MEGSIS Dönüşüm ID:

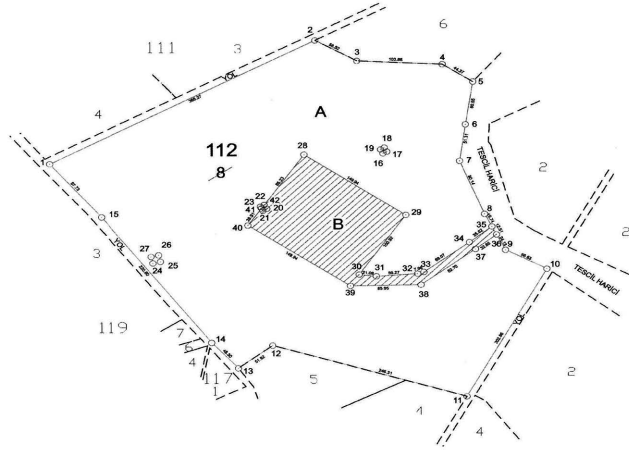

6000

KOORDİNE ÖZET 6-39 ITRF

| Nokta No | Y | X |
|----------|-----------|------------|
| 1 | 616962.93 | 4183967.66 |
| 2 | 616274.87 | 4184198.85 |
| 3 | 616235.90 | 4184111.03 |
| 4 | 616292.97 | 4184118.16 |
| 5 | 616486.48 | 4184091.83 |
| 6 | 616467.43 | 4184221.96 |
| 7 | 616450.34 | 4183971.14 |
| 8 | 616460.90 | 4183998.93 |
| 9 | 616506.01 | 4183646.60 |
| 10 | 616556.10 | 4183820.17 |
| 11 | 616458.90 | 4183642.12 |
| 12 | 616223.14 | 4183713.41 |
| 13 | 616181.88 | 4183661.89 |
| 14 | 616149.23 | 4183717.46 |
| 15 | 616151.41 | 4183662.85 |
| 16 | 616367.49 | 4183981.77 |
| 17 | 616362.04 | 4183964.22 |
| 18 | 616359.04 | 4183989.72 |
| 19 | 616364.60 | 4183987.24 |
| 20 | 616216.22 | 4183904.48 |
| 21 | 616211.88 | 4183901.99 |
| 22 | 616213.23 | 4183909.95 |
| 23 | 616208.69 | 4183907.46 |
| 24 | 616078.13 | 4183828.49 |
| 25 | 616087.20 | 4183830.72 |
| 26 | 616094.97 | 4183839.60 |
| 27 | 616075.99 | 4183837.57 |
| 28 | 616261.37 | 4183880.19 |
| 29 | 616265.19 | 4183865.63 |
| 30 | 616282.27 | 4183812.29 |
| 31 | 616349.24 | 4183909.99 |
| 32 | 616399.38 | 4183813.56 |
| 33 | 616407.01 | 4183813.54 |
| 34 | 616462.22 | 4183857.54 |
| 35 | 616469.50 | 4183873.31 |
| 36 | 616485.14 | 4183668.14 |
| 37 | 616489.56 | 4183641.65 |
| 38 | 616403.48 | 4183796.13 |
| 39 | 616317.54 | 4183796.13 |
| 40 | 616193.72 | 4183561.14 |
| 41 | 616210.03 | 4183605.01 |
| 42 | 616213.30 | 4183609.81 |

KAMULAŞTIRILACAK ALAN

| Ada | Parsel | Noktalar | HesapAlan |
|------|--------|--|-----------|
| 112B | B | 28,29,30,31,32,33,34,35,36,37, 38,39,40,41,21,20,42 | 20486,62 |

Lejant:

— : KADASTRAL PARSEL
 - - - : KOMŞU PARSEL

KROKİ

| | |
|-----------|--------------|
| İLİ | : DİYARBAKIR |
| İLÇESİ | : ÇINAR |
| MAH / KÖY | : KUBACIK |
| PAFTA | : M44-B-22-A |
| ADA | : 113 |
| PARSEL | : 2 |

Proje Koordinat Bilgisi:

| | |
|-------------|----------------|
| Datum | : ITRF |
| Projeksiyon | : UTM 6 DERECE |
| Elipsoid | : GRS 80 |
| D.O.M. | : 39 |

Dönüşüm Bilgisi

MEGSIS Dönüşüm ID:

KOORDİNE ÖZET 6-39 ITRF

| Nokta No | Y | X |
|----------|-----------|------------|
| 1 | 616681.39 | 4184033.01 |
| 2 | 616681.80 | 4184057.47 |
| 3 | 616642.01 | 4183987.14 |
| 4 | 617011.84 | 4183944.31 |
| 5 | 617096.46 | 4183786.26 |
| 6 | 617147.86 | 4183701.54 |
| 7 | 617073.07 | 4183661.51 |
| 8 | 616962.13 | 4183439.97 |
| 9 | 616963.06 | 4183451.31 |
| 10 | 616948.83 | 4183425.25 |
| 11 | 616985.01 | 4183499.97 |
| 12 | 616481.43 | 4183635.56 |
| 13 | 616496.67 | 4183643.32 |
| 14 | 616562.72 | 4183815.62 |
| 15 | 616583.23 | 4183900.08 |
| 16 | 616626.51 | 4183715.04 |
| 17 | 616780.40 | 4183691.86 |
| 18 | 616606.65 | 4183664.44 |
| 19 | 616812.02 | 4183785.56 |
| 20 | 616779.75 | 4183750.52 |
| 21 | 616716.81 | 4183780.21 |
| 22 | 616581.74 | 4183850.47 |
| 23 | 616590.64 | 4183867.13 |
| 24 | 616722.49 | 4183506.21 |
| 25 | 616733.45 | 4183517.24 |
| 26 | 616742.56 | 4183537.17 |
| 27 | 616756.71 | 4183568.56 |
| 28 | 616768.86 | 4183602.68 |
| 29 | 616766.19 | 4183598.26 |
| 30 | 616757.81 | 4183647.12 |
| 31 | 616757.37 | 4183749.52 |
| 32 | 616766.37 | 4183664.23 |
| 33 | 616777.86 | 4183620.79 |
| 34 | 616780.87 | 4183601.28 |
| 35 | 616767.86 | 4183564.10 |
| 36 | 616758.04 | 4183566.87 |
| 37 | 616739.77 | 4183502.09 |

KAMULAŞTIRILACAK ALAN

| Ada | Parsel | Noktalar | HesapAlan |
|-------|--------|--|-----------|
| 113/2 | B | 22,23,20,21 | 3573.75 |
| | C | 24,25,26,27,28,29,30,31,16,16, 17,32,33,34,35,36,37 | 11363.58 |

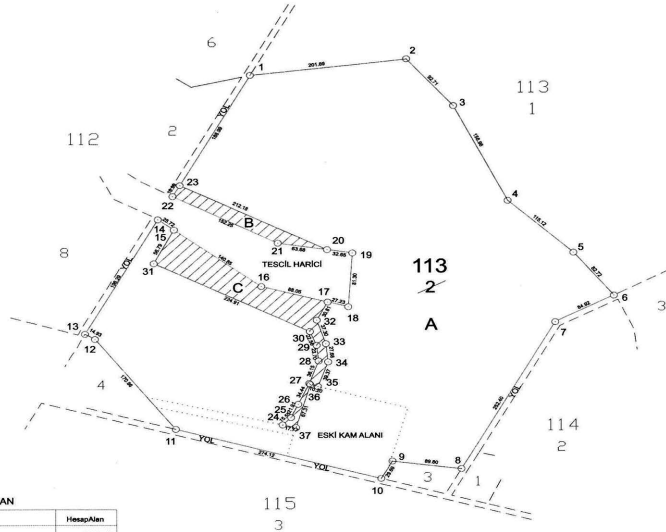

Lejant:

- : KADASTRAL PARSEL
- - - : KOMŞU PARSEL
- : ESKİ KAMULAŞTIRMA ALANI

İLİ : DIYARBAKIR
İLÇESİ : ÇINAR
MAH / KÖY : KUBACIK
PAFTA : -
ADA : 124
PARSEL : 11

Proje Koordinat Bilgisi:

Datum :ITRF
Projeksiyon :UTM 6 DERECE
Elipsoid :GRS 80
D.O.M. :39

Dönüşüm Bilgisi

MEGSIS Dönüşüm ID:

KROKİ

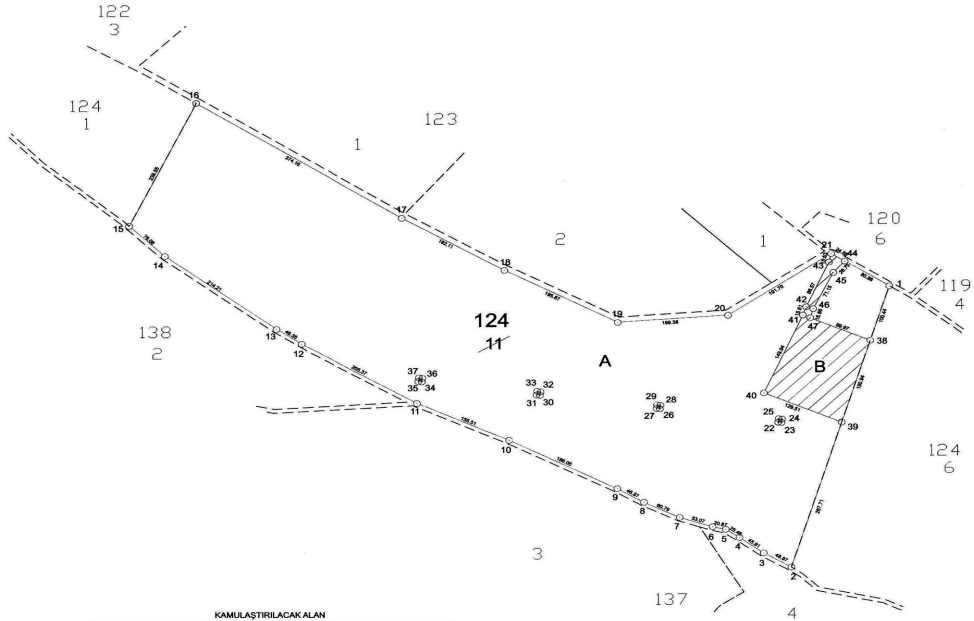

KOORDİNE ÖZET 6-39 ITRF

| Nokta No | Y | X |
|----------|-----------|------------|
| 1 | 615205.65 | 4184174.50 |
| 2 | 615055.76 | 4183677.51 |
| 3 | 615013.55 | 4183732.30 |
| 4 | 614976.67 | 4183729.64 |
| 5 | 614985.71 | 4183744.09 |
| 6 | 614935.38 | 4183748.77 |
| 7 | 614884.91 | 4183765.19 |
| 8 | 614833.36 | 4183792.01 |
| 9 | 614790.05 | 4183816.13 |
| 10 | 614654.92 | 4183951.84 |
| 11 | 614483.66 | 4183966.86 |
| 12 | 614307.13 | 4184071.82 |
| 13 | 614298.86 | 4184097.86 |
| 14 | 614098.15 | 4184227.36 |
| 15 | 614043.92 | 4184260.70 |
| 16 | 614146.46 | 4184487.18 |
| 17 | 614480.84 | 4184294.31 |
| 18 | 614617.92 | 4184202.15 |
| 19 | 614790.73 | 4184109.95 |
| 20 | 614893.63 | 4184122.70 |
| 21 | 615117.13 | 4184231.98 |
| 22 | 615035.72 | 4183983.52 |
| 23 | 615040.86 | 4183932.85 |
| 24 | 615041.67 | 4183839.03 |
| 25 | 615028.63 | 4183839.71 |
| 26 | 614854.74 | 4183957.31 |
| 27 | 614849.61 | 4183957.98 |
| 28 | 614855.55 | 4183963.49 |
| 29 | 614890.42 | 4183964.17 |
| 30 | 614672.24 | 4183981.12 |
| 31 | 614696.91 | 4183981.82 |
| 32 | 614673.10 | 4183987.50 |
| 33 | 614667.76 | 4183988.30 |
| 34 | 614491.26 | 4184004.90 |
| 35 | 614485.92 | 4184002.92 |
| 36 | 614492.11 | 4184011.38 |
| 37 | 614446.78 | 4184012.08 |
| 38 | 615176.65 | 4184078.34 |
| 39 | 615133.07 | 4183933.92 |
| 40 | 615014.20 | 4183985.23 |
| 41 | 615073.72 | 4184122.85 |
| 42 | 615078.73 | 4184137.54 |
| 43 | 615113.70 | 4184216.83 |
| 44 | 615137.73 | 4184218.90 |
| 45 | 615120.96 | 4184198.33 |
| 46 | 615089.45 | 4184134.25 |
| 47 | 615084.69 | 4184118.02 |

KAMULAŞTIRILACAK ALAN

| Ada | Parsel | Noktalar | HesapAlan |
|-------|--------|--------------------------------|-----------|
| KAM_B | | 38,39,40,41,42,43,21,44,45,46, | 19712.73 |
| | | 47 | |

Lejant:

— : KADASTRAL PARSEL
- - - : KOMŞU PARSEL